Ficha 1. ¿Qué es el dinero?

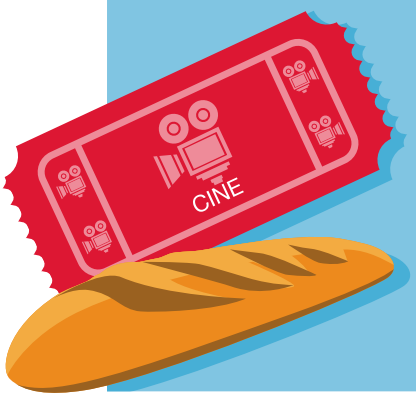

Seguro que sabes qué es el dinero. Lo sabes porque es el modo de conocer lo que cuestan las cosas. Además, seguro que has utilizado el dinero más de una vez para comprar el pan o el periódico a tus padres. Pero si, además de utilizarlo, tienes dinero propio, habrás pensado qué hacer con él: gastarlo en el momento o resistir esa tentación y guardarlo en tu hucha o en el banco para comprar algo más adelante que solo puedas comprar cuando dispongas del dinero suficiente, por ejemplo una bicicleta.

Como ves, el dinero sirve para tres cosas:

PARA PONER PRECIOS A LOS PRODUCTOS Y SERVICIOS

Es difícil comprar y vender sin conocer lo que cuestan las cosas. El dinero sirve para esta importante función: gracias a él sabemos lo que vale esa bicicleta que te interesa y podemos pensar si es barata o cara. Gracias al dinero podemos comparar los precios de las cosas.

Los precios se expresan en la moneda de cada país. En España, hasta el año 1999, la moneda era la peseta. Desde entonces nuestra moneda es el euro y el precio de esa bici que tanto te interesa está en euros. Muchos países de la Unión Europea también han adoptado el euro y es fácil comparar lo que valen las bicis en esos países. Sin embargo, si quieres saber lo que vale la bici en Estados Unidos, su precio estará en dólares y si te encaprichas de una bici en Japón, el precio estará en yenes. Tendrás que calcular si es más cara en euros, dólares o yenes... ¡Qué difícil!

PARA HACER COMPRAS O PAGAR SERVICIOS

Los billetes y monedas de cada país sirven para comprar los productos y servicios que necesitamos. La ventaja de tener una moneda oficial es que todo el mundo está obligado a aceptarla cuando recibe dinero a cambio de un servicio o de un producto.

Como el euro es la moneda oficial en España y en muchos países de la Unión Europea, si te compras la bici en Francia o Alemania, no tendrás que cambiar tus euros por dólares o yenes. ¡Qué cómodo!

PARA AHORRAR Y COMPRAR MÁS ADELANTE

Si has decidido ir guardando el dinero en tu hucha o en un banco, es muy importante que los precios de los productos no suban todo el rato. Si eso ocurre, por mucho que ahorres, nunca llegarás a tener el dinero suficiente para comprar lo que necesitas. Por eso, es importante que el valor del dinero sea estable, es decir, que los precios de los productos y servicios no suban y suban. Si esto ocurre hay INFLACIÓN.

Cuando hay inflación en un país, las familias se empobrecen, porque la subida continuada de los precios no les permite comprar aquello que necesitan con el dinero que tienen.

La misión de los bancos centrales es luchar contra la inflación. Pelean contra el aumento generalizado de los precios para que el dinero de los ciudadanos no pierda su valor. Cuando los ciudadanos confían en el valor de su moneda deciden libremente qué hacer con su dinero, sin preocuparse por que pierda su valor con el paso del tiempo.